Сдать квартиру за 50 000 рублей на ул Курчатова, 72

Калужская область, Городской округ Обнинск, Обнинск, ул Курчатова, 72

50 000 Р в месяц

71.00 м^2	39.90 м^2	11.00 м^2	6 из 10
Общая	Жилая	Кухня	Этаж

С 01 августа 2025 г. сдается просторная и светлая 2-комнатная квартира с хорошим ремонтом, мебелью и всей необходимой техникой. Адрес: г. Обнинск, ул. Курчатова, д. 72. Общая площадь — 71,8 м², этаж 6 из 10. Дом кирпично-монолитный, подъезд чистый, соседи спокойные. Описание квартиры: Изолированные комнаты: • Гостиная — 23,2 м² • Спальня — 16,5 м² • Кухня — 11,7 м² • Просторный коридор — 11,4 м² Потолки — высокие, 2,8 м Лоджия — застеклена В прихожей — отдельная гардеробная комната Санузел раздельный, современная плитка, качественная сантехника Состояние: Квартира в хорошем состоянии, сделан современный ремонт. Все коммуникации работают исправно, дополнительных вложений не требуется — можно заезжать и жить с первого дня. Оборудование и мебель: Вся мебель и техника остаются: — Кондиционеры на кухне и в спальной — Холодильник — Стиральная машина — Газовая плита — Духовой шкаф — Кухонный гарнитур — Обеденная группа — Диван, кровать, шкафы и многое другое Инфраструктура: Район с развитой инфраструктурой — всё необходимое в шаговой доступности: — ТЦ Обними — Эко Базар — Продуктовые магазины, аптеки, банки — Детские сады, школы, остановка общественного транспорта — за углом дома — Спокойный зелёный двор Парковка: Во дворе всегда есть свободные ...

0 с 08.07.2025, обновлен 08.07.2025

Продавец: Собственник

Телефон: +79105923624

Характеристики

Количество комнат	2	Этаж	6
Этажей всего	10	Площадь жилая	39.90 кв. м
Площадь кухни	11.00 кв. м		

https://obninsk.restate.ru/obj/arenda-dvuhkomnatnoy-kvartiri-ul-kurchatova-72-18232262166/

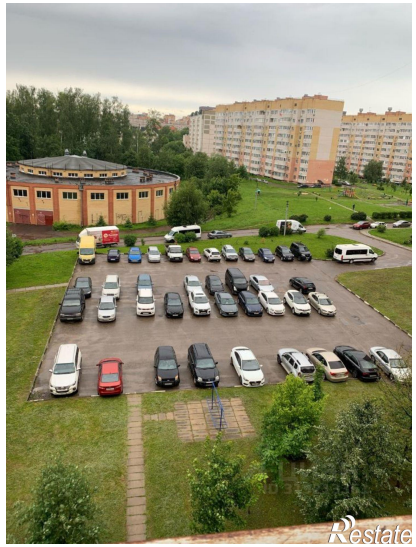

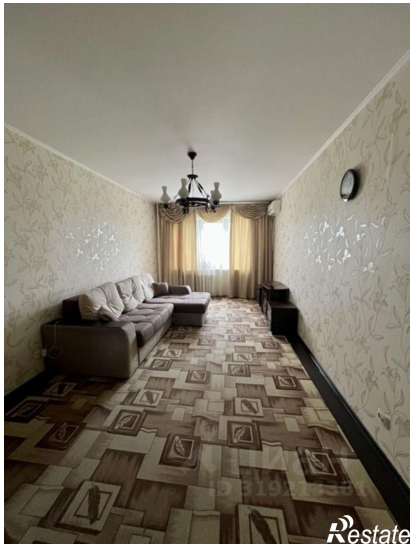

Restate

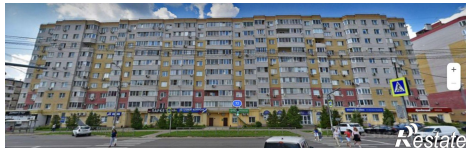
Restate