Сдать квартиру за 35 000 рублей на ул Белкинская, 23а

Калужская область, Городской округ Обнинск, Обнинск, ул Белкинская, 23а

35 000 Р в месяц

65.00 м^2	41.00 м^2	9.00 м^2	4 из 9
Общая	Жилая	Кухня	Этаж

Сдается 3 комнатная квартира улучшенной планировки к тихом, живописном районе города. Квартира теплая, в отличном состоянии. Все комнаты раздельные, окна выходят на разные стороны дома, 9 метровая лоджия, большой совмещенный с/у, оборудована детская комната. Установлены счетчики на воду и электричество, проведен домофон. В квартире есть все необходимое для комфортного, длительного проживания семьи с ребенком или детьми. Проживание с животными не предусмотрено. В шаговой доступности школы, детские сады, магазины. Рядом живописный Белкинский парк с остатками барской усадьбы, каскадами прудов, липовыми аллеями. Сдается на длительный срок, лучше семье, можно с детьми, без животных. Стоимость 35 000 рублей плюс коммунальные платежи. Залог 15 000 рублей. ----- Примечание: у собственника могут быть дополнительные пожелания к жильцам - обсудите их в чате или по телефону

0 с 08.07.2025, обновлен 08.07.2025

Продавец: Собственник

Телефон: +79807126087

Характеристики

Количество комнат	3	Тип дома	кирпичный
Этаж	4	Этажей всего	9
Площадь жилая	41.00 кв. м	Площадь кухни	9.00 кв. м
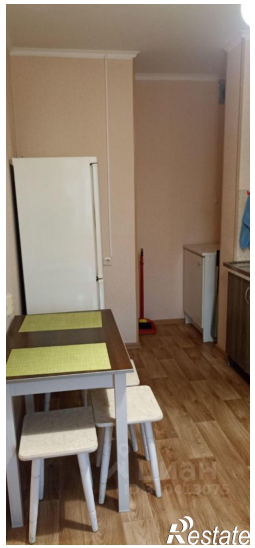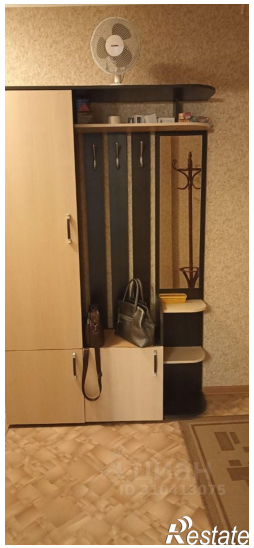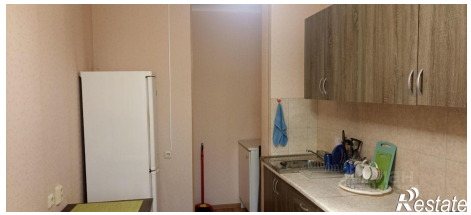
https://obninsk.restate.ru/obj/arenda-tryohkomnatnoy-kvartiri-ul-belkinskaya-23a-18232258766/