Купить квартиру за 6 789 000 рублей на ул Королева, 14а

Калужская область, Городской округ Обнинск, Обнинск, ул Королева, 14а

6 789 000 Р
102 864Р за м^2

66.00 м^2	47.70 м^2	7.00 м^2	5 из 5
Общая	Жилая	Кухня	Этаж

ПРОДАЁТСЯ 3-х ком. квартира,(бывшая 4-х ком., перепланировка узаконена!) на 5 этаже в 5-ти этажном кирпичном доме, общей площадью 66,9м2, в г. Обнинске. В квартире выполнен косметический ремонт, жилая площадь 47,7м2 (комнаты 19,8м2; 13,3м2; 10,6м2). Окна выходят на три стороны света. Два остекленных балкона - 2,6м2 и 6м2. Санузел совмещен. В квартире остаются качественная кухня, техника, мебель частично. Хорошая шумоизоляция. Тихие соседи. В 2021 году выполнен капитальный ремонт кровли дома. Район с развитой инфраструктурой: в шаговой доступности остановки общественного транспорта, продуктовые супермаркеты, школы 9, 10; детский сад 24 Звездный . Рядом, в 10 минутах хотьбы, лесо-парковая зона Гурьяновский лес . ДЕТАЛИ В собственности более 10 лет, 1 взрослый собственник. Подходит под ипотеку, поможем с одобрением и оформлением. Окажем юридическое сопровождение сделки. Услуга агентства оплачивается отдельно. Код пользователя: 121062 Номер в базе: 8063236

0 с 06.06.2025, обновлен 06.06.2025

Продавец: Собственник

Телефон: +79108618805

Характеристики

Количество комнат	3	Тип дома	кирпичный
Этаж	5	Этажей всего	5
Площадь жилая	47.70 кв. м	Площадь комнат	19.80 кв. м
Площадь кухни	7.00 кв. м		

https://obninsk.restate.ru/obj/prodazha-tryohkomnatnoy-kvartiri-ul-koroleva-14a-18232051878/

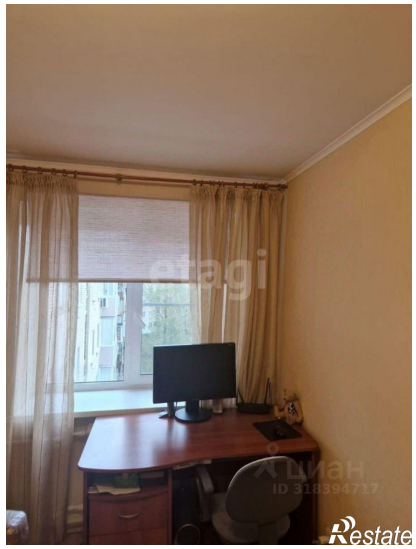

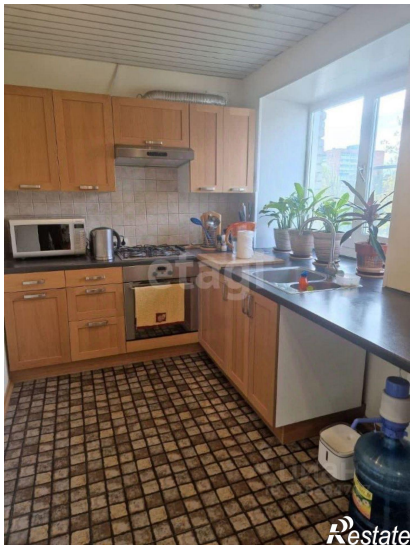

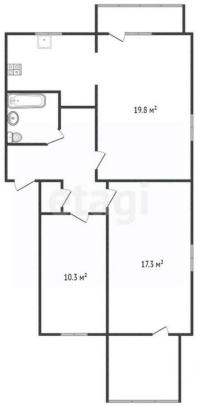
19.8 м²
10.3 м²
17.3 м²