## Купить квартиру за 7 300 000 рублей на ул Королева, 18

Калужская область, Городской округ Обнинск, Обнинск, ул Королева, 18

**7 300 000 Р**
119 672Р за м$^2$

| 61.00 м$^2$ | 8.00 м$^2$ | 5 из 5 |
|---|---|---|
| Общая | Кухня | Этаж |

Продается 3-х комнатная квартира на 5 этаже, 5-ти этажного кирпичного дома, 1974 года постройки, по ул. Королева, д.18. Квартира общей площадью 61,4 кв.м.: комнаты 10,2/12/17 кв.м. В квартире сделан современный ремонт: на полах ламинат, натяжные потолки, на стенах обои. Установлены пластиковые окна, лоджия застеклена. Окна выходят две стороны, на солнечную сторону и во двор. Входная дверь металлическая. Кухня 7,8 кв.м.: на полу плитка, теплый пол. Санузел раздельный, на полу и стенах плитка. В квартире остается: кухонный гарнитур, шкаф для одежды, диван, холодильник, стиральная машинка, кондиционер. Развитая инфраструктура: в пешей доступности магазины, супермаркеты, кафе, аптеки, стоматология, школа №9, детский сад, ТЦ Плаза, Сбербанк, городские бани. Рядом с домом детская и спортивная площадки, двор зелёный. Окажем юридической сопровождение сделки. Поможем с оформлением ипотеки. Организуем показ! Код пользователя: 152161 Номер в базе: 8100169

0 с 05.06.2025, обновлен 05.06.2025

Продавец: Андреева Татьяна Анатольевна

Телефон: +79108685822

## Характеристики

| | | | |
|---|---|---|---|
| Количество комнат | 3 | Этаж | 5 |
| Этажей всего | 5 | Площадь кухни | 8.00 кв. м |
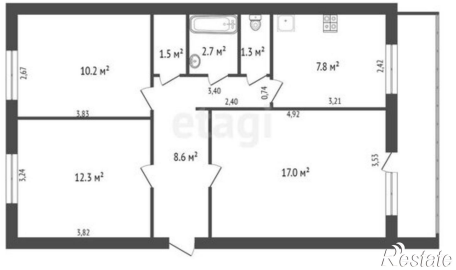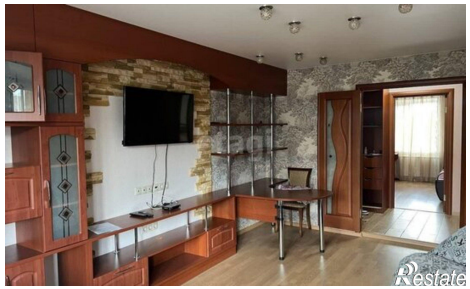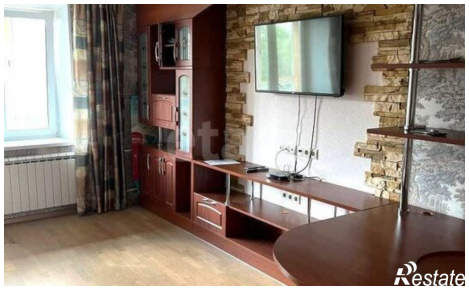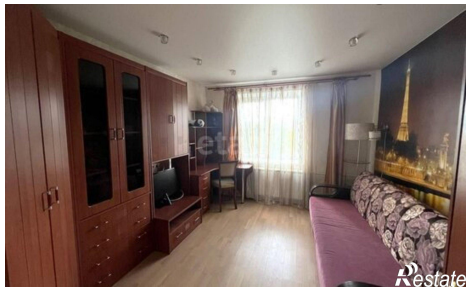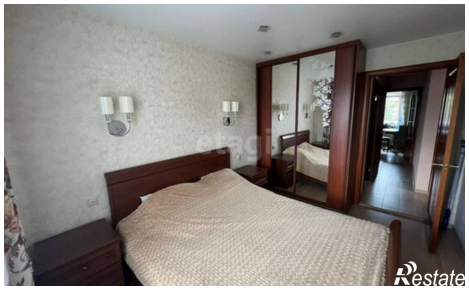
https://obninsk.restate.ru/obj/prodazha-tryohkomnatnoy-kvartiri-ul-koroleva-18-18232043344/