Купить квартиру за 5 949 000 рублей на проспект Маркса, 22

Калужская область, Обнинск, проспект Маркса, 22

5 949 000 Р
100 831Р за м^2

59.00 м^2	8.00 м^2	5 из 5
Общая	Кухня	Этаж

Всем по комнате! Продается семейная 3-х комнатная квартира в центральном районе г. Обнинска! Квартира с изолированными комнатами, окна выходят на разные стороны дома, что создает благоприятный микроклимат круглый год. Большая лоджия с прекрасным видом во двор. Есть зона хранения - кладовка. Дом расположен в тихом, зеленом дворе с детскими площадками, что позволяет увлекательно проводить время с детьми на свежем воздухе. В шаговой доступности ТРЦ Плаза, фитнесс-клуб Окридж, школа № 11, Частная школа и детские сады, супермаркеты, остановки общественного транспорта. Вечером можно встретиться с друзьями в уютном кафе или ресторане рядом с домом. Выходные провести всей семьей в боулинге или кинотеатре. Отличный вариант, чтобы воплотить в жизнь свои дизайнерские мечты. Федеральное агентство недвижимости ЭТАЖИ. Организуем оперативный показ. Поможем с одобрением и оформлением ипотеки. Проведем юридически безопасную сделку под ключ. Бесплатно подберем застройщика и оформим документы на строительство. Комиссия агентства оплачивается отдельно Код пользователя: 121062 Номер в базе: 8142036

0 с 04.06.2025, обновлен 04.06.2025

Продавец: Бугаева Лариса Николаевна

Телефон: +79605213276

Характеристики

Количество комнат	3	Этаж	5
Этажей всего	5	Площадь кухни	8.00 кв. м
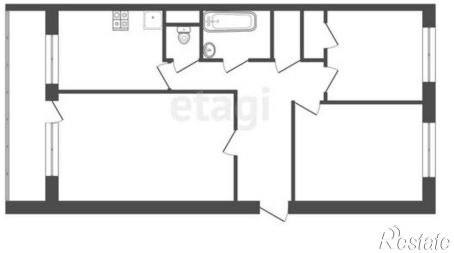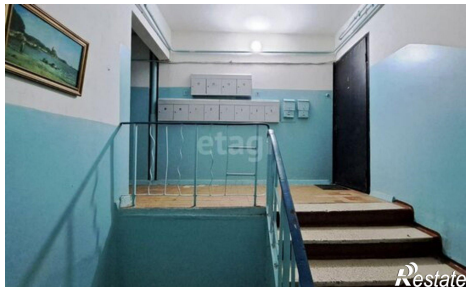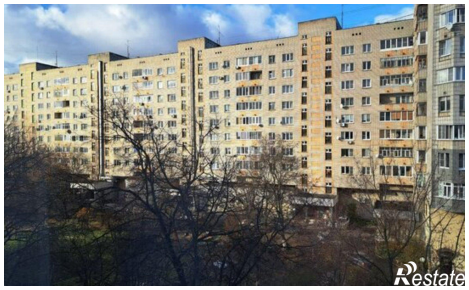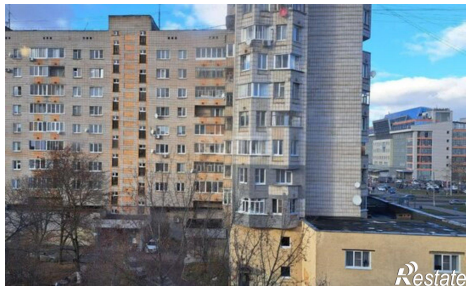
https://obninsk.restate.ru/obj/prodazha-tryohkomnatnoy-kvartiri-prospekt-marksa-22-18232036322/