Купить квартиру за 3 600 000 рублей на ул Комарова, 9

Калужская область, Городской округ Обнинск, Обнинск, ул Комарова, 9

3 600 000 Р
97 297Р за м^2

37.00 м^2	5.00 м^2	4 из 5
Общая	Кухня	Этаж

Продается однокомнатная квартира площадью 37,2 кв.м в зеленом районе с развитой инфраструктурой. Объект расположен в непосредственной близости от Гурьяновского леса, что обеспечивает тишину и свежий воздух. Квартира имеет раздельный санузел и балкон, что добавляет удобства в повседневной жизни. Планировка функциональная, позволяющая рационально использовать пространство. Требуется частичный ремонт Дом находится в районе с хорошей транспортной доступностью, рядом остановки общественного транспорта, что обеспечивает быстрый выезд в любую часть города. В шаговой доступности расположены магазины, аптеки, кафе и другие объекты повседневного спроса. Для клиентов компании Этажи доступны дополнительные услуги, включая полное юридическое сопровождение сделки, бесплатные консультации юриста и специалиста по ипотеке, а также помощь в оформлении ипотеки на выгодных условиях от партнерских банков. Это предложение представляет собой оптимальное сочетание цены, локации и потенциала для комфортного проживания или выгодного вложения средств. Код пользователя: 170634 Номер в базе: 8193024

2 с 04.06.2025, обновлен 04.06.2025

Продавец: Собственник

Телефон: +79108618916

Характеристики

Количество комнат	1	Тип дома	кирпичный
Этаж	4	Этажей всего	5
Площадь кухни	5.00 кв. м		

https://obninsk.restate.ru/obj/prodazha-odnokomnatnoy-kvartiri-ul-komarova-9-18232034171/

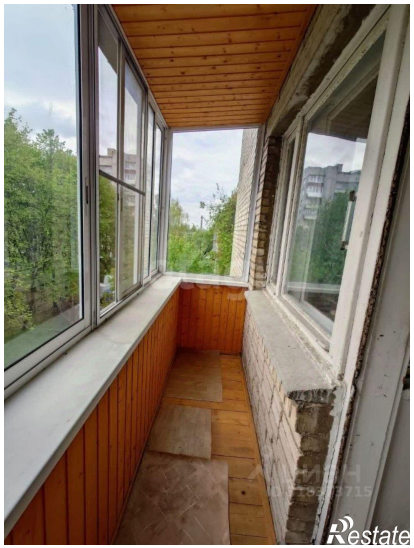

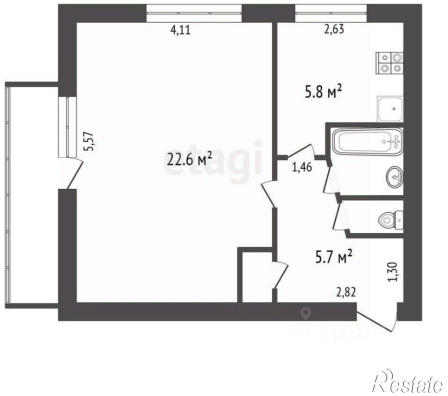

Restate

Restate