Купить квартиру за 8 540 000 рублей на улица Курчатова, 72

Калужская область, Обнинск, улица Курчатова, 72

8 540 000 Р
115 405Р за м^2

74.00 м^2	42.00 м^2	14.00 м^2	9 из 10
Общая	Жилая	Кухня	Этаж

Продается просторная 2-комнатная квартира в Обнинске на улице Курчатова, 72. Общая площадь составляет 74.7 кв.м, жилая площадь — 42 кв.м, кухня — 14 кв.м. Квартира находится на 9 этаже 10-этажного монолитного дома, построенного в 2010 году. Высота потолков — 2.9 метра. Окна выходят как на улицу, так и во двор, поэтому в квартире всегда светло и уютно.квартира распашонка. В квартире сделан хороший ремонт, что позволяет вам сразу заехать и жить без необходимости срочного ремонта. Комнаты просторные и светлые, что создаёт атмосферу уюта и комфорта. Кухня большая, 14 кв.м, поэтому здесь можно организовать как зону приготовления пищи, так и обеденную зону. Санузел раздельный, что удобно для семьи. В квартире две лоджии, где можно устроить зону отдыха или хранение вещей.в квартире два кондиционера Дом в отличном состоянии, с наземной парковкой, поэтому вы всегда найдёте место для своего автомобиля. В доме есть пассажирский и грузовой лифты, поэтому можно легко подниматься даже с крупногабаритным грузом. Также в доме работает мусоропровод, что удобно для жителей. Рядом с домом есть всё необходимое для комфортной жизни: школы, детские сады и магазины в шаговой доступности. Хорошая транспортная доступность, до ближайших остановок общественного транспорта можно добраться пешком за несколько ...

0 с 13.05.2025, обновлен 13.05.2025

Продавец: Собственник

Телефон: +79106017595

Характеристики

Количество комнат	2	Тип дома	монолитный
Этаж	9	Этажей всего	10
Площадь жилая	42.00 кв. м	Площадь кухни	14.00 кв. м
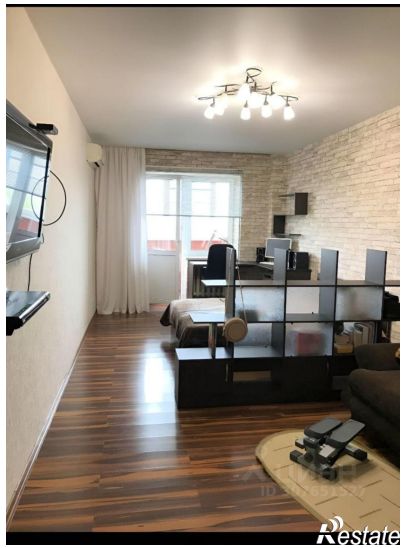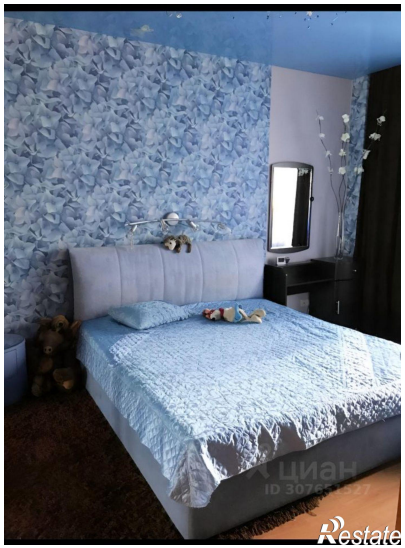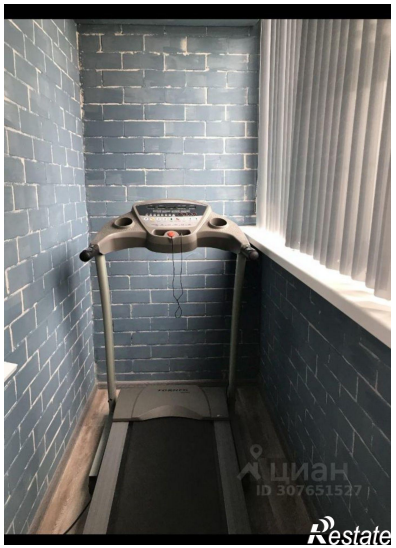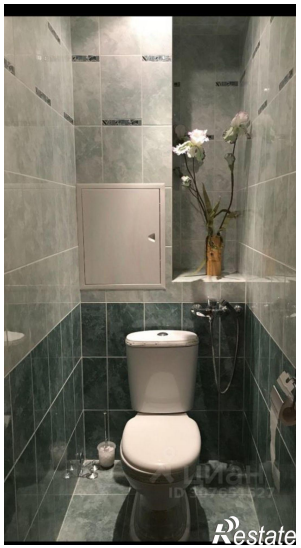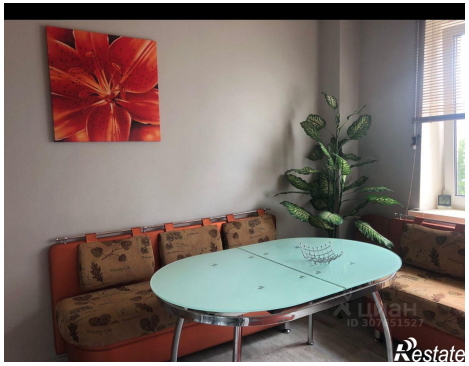
https://obninsk.restate.ru/obj/prodazha-dvuhkomnatnoy-kvartiri-ulica-kurchatova-72-18231877798/